

ÖLDUGATA 22b
HAFNARFIRÐI
MHL. 01
 Landeignanúmer; L123034

Skráningartífa: Öldugata 22b, Hafnarfirði					Skrásetjari: Kristján Bjarnason													
Landeignanúmer: L123034					Kennitala: 120369-5479													
Matshlutanúmer: 01					Dags: 12.07.2023													
Prenta					Útgáfa: 5.00													
Uppskipting og lýsing					Stærðir													
D0	D1	D2	D3	D4	D5	D5M	D6	D7	D8	D9	D10a	D10b	D11	D12	D13	D14	D15	
Lokun	Rými hæð	Notkun texti	Höfuð-fólkun	Eignar-held	Botnflatur m²	Milliflatur m²	Stigar m²	Op m²	Brúttóflatur m²	Brúttóflatur sh x 1,8	Salarhæð min	Salarhæð max	Brúttó rúmmál m³	Nettóflatur m²	Birt flatarmál m²	Rekntala skiptarúmmáls	Skiptarúmmál m³	
Matshluti Botn					70.1	0.0	0.0	0.0	70.1	0.0				220.8	60.0	70.1		177.000
A	01	1. Hæð	N	0101	70.1	0.0	0.0	0.0	70.1	0.0	2.60	3.30	206.8	60.0	70.1	2.95		177.000
	0101	Vinnustofa			70.1				70.1									
Athugasemdir																		
Öldugata 22b mhl 01 er í eigu Öldugötu 22a, mhl 01 eign 0201																		
Sameignir sumra																		
	Eignar-hald	Notkun texti	Y- eignarhald	Notkun texti	Rekni-regla	Eignarhlutur												
	Eignar-hald	Notkun texti	Birt flatarmál m²	Skiptarúmmál m³	Séðgn m² án sameignar	Séðgn og sameign m²												
	0101	Vinnustofa	70.1	177.000	177.000													
		Alls	70.1	177.000	177.000													
	Botnplata		Hjúpflötir															
	Löð m²	Botnplata m²	Botnplata m²	Útveggar m²	hvar af Glugga- og dýraop m²	Þak m²	hvar af Þakgluggar og þakop m²	Eftir hæðarkóði	Ummál oþnarjar									
Matshluti	104.0	14.0	70.1	93.6	15.7	74.0	0.0	3.3	167.6									
	Yfirlit																	
	D5 Botnflatur m²	D5M milliflatur m²	D7 op m²	D8 Brúttóflatur m² með V og F	D9 Brúttóflatur undir 1,8 m með V og F	D11 Brúttóru mmál m³	D12 Nettóflatur m²	D13 birt flatarmál m²										
A rými	70.1			70.1		206.8	60.0	70.1										
Sveitir A lokun																		
B rými																		
C rými																		
Fylkingarmi (F)																		
Afgangsnými (V)																		
Botnplata						14.0												
Samtals:	70.1	0.0	0.0	70.1	0.0	220.8	60.0	70.1										
Flatarmál nýtingarhlutfalls er A rými + B rými, undanskild er brúttóflatarmál rýma með salarhæð lægri en 1,8 m, samkvæmt skipulagsreglugerð 2013 (breyting var gerð 2016). Notkun rýma hefur ekki áhrif á útreikning nýtingarhlutfalls.																		
	m²		LÖÐ m²		Hlutfall													
Flatarmál til útreiknings nýtingarhlutfalls	70.1		104.0		0.67													

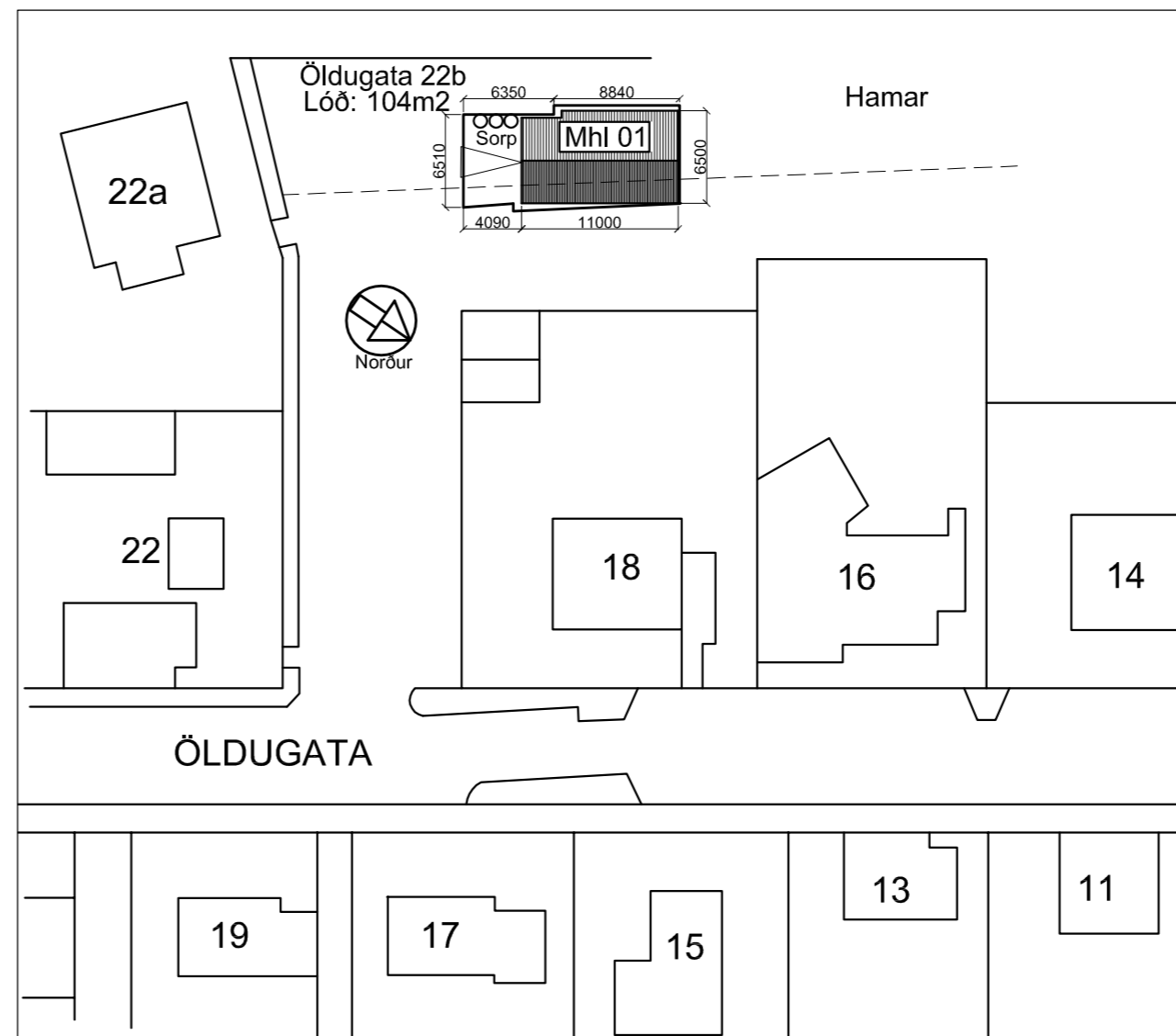

AFSTÖÐUMYND 1:500

GREINARGERÐ, BYGGINGAR- OG UMSÓKNARLÝSONG

Öldugata 22b, Hafnarfirði Mhl 01.
 Landeignanúmer: L123034

ALMENNT:

Húsið er léttbyggt timburhús reist á staðsteyptum sökkli og plötu. Húsið var bílskúr en hefur verið breytt í vinnustofu.

1 bílastæði er á löð. Það er í eigu Öldugötu 22a, mhl 01, eignar 0201 og einskorðast löð þess nánast undir húsinu sem og bílastæði fyrir framan það.

Útveggir eru úr timburgrind og eru einangraðir á milli stoða og lausholta með 150mm steinull. Að utan eru veggir klæddir grárrí bárujárnsklæningu. Undir útveggjaklæðningu eru veggir klæddir með vatnvörðum krossvið sem er jafnframt vindstífing. Að innan verðu eru veggir klæddir með 13mm gipsi á raflagnagrind og rakavarnarlagi.

Þak er heilklætt með 25 x 150 mm borðaklæðningu á sperrur. Á borðaklæðningu er heilklætt með tjörupappa.

Þakjárn er bárað þakstál, fest með ryðfríum sjálfskerandi skrúfum með þéttiskinnu í hábaru.

Þak er einangrað með 200mm steinull milli sperra. Að innan er 0,2mm rakavarnarlag, rafmagnsgrind og klætt með loftþáiljukkklæðningu.

Allir milliveggir eru byggðir upp með trégrind klæddir með 13mm gipsi og einangraðir með steinull sömu þykkt og viðkomandi veggur.

Veggjaklæðningar og loftaklæðning eru í flokki 1.

Reykskynjarar eru í vinnustofum.

Handslökkvitæki staðsett við inngang.

Gluggar eru timburgluggar.

Inntök eru í geymslu í suð-vestur horni húss.

Húsið er hitað upp með hefðbundnu ofnakerfi. Neysluvatns lagnir eru undir fölsku gólfí rör í rör og koma upp í veggj þar sem við á. Niðurföll eru á salerni og í geymslu.

Húsið er loftræst á náttúrulegan hátt eða með opnun glugga og hurða. Útsog er ofan eldunaraðstöðu í eldhúsi og upp úr þaki.

HELSTU STÆRÐIR:

Löð.....104m2

Vinnustofa, mhl 01.....(A-rými) 70,1m2.....Brúttó m2.....220.8m2.....Nýtingarhlutfall.....0,67

UMSÓKN:

Sótt er um raunteikningu af húsi þar sem aldrei hefur verið til teikning af því en hús var byggt upp fyrir tugum ára.

Það athugast að um er að ræða samþykkt á áður gerðri framkvæmd sem gerð var án byggingarleyfis. Óvissa kann því að vera um uppbyggingu og útfærslu framkvæmdar. Hvorki er skráð verktrygging á verkið né ábyrgðaraðilar.

SKÝRINGAR'

- HSL = Handslökkvitæki
- RS = Reykskynjari
- GN = Gólfniðurfall
- LR = Loftræsting
- GK = Gólfkóti

Breyting: Dags: Lýsing:

ARKITEKTASTOFAN AUSTURVÖLLUR
 FLÚBASEL 66, 109 REYKJAVÍK Sími:698-6930 arkaust@mmedia.is

KRISTJÁN BJARNASON
 BYGG.FR, BFI s: 698-6930
 Kt: 120369-5479

VERKEFNI: **ÖLDUGATA 22b**
HAFNARFIRÐI

TEIKNING: **AFSTÖÐUMYND - BYGGINGARLÝSING**
SKRÁNINGARTAFLA

DAGS/TEIKNAD: 12.07.2023 / KB BREYTING:

SIGN:

M/ELIKV: 1:500

VERK NR: **613**

TEIKN NR: **101**

ÖLDUGATA 22b
HAFNARFIRÐI
MHL. 01
 Landeignanúmer; L123034

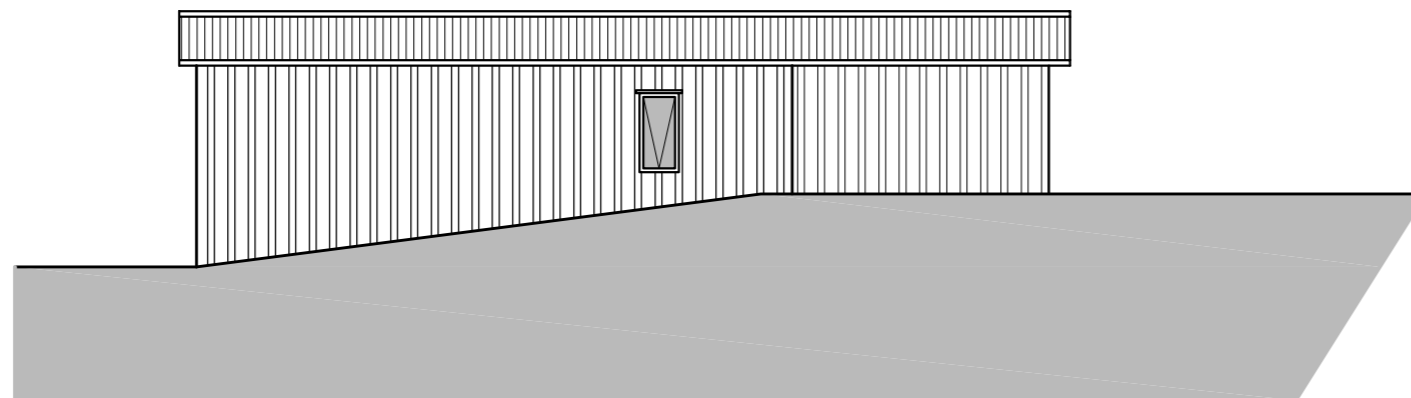
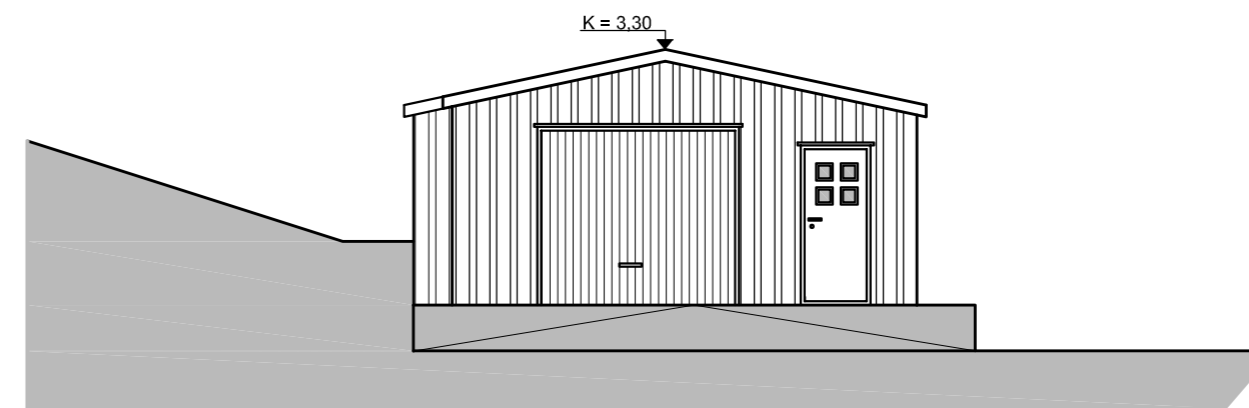
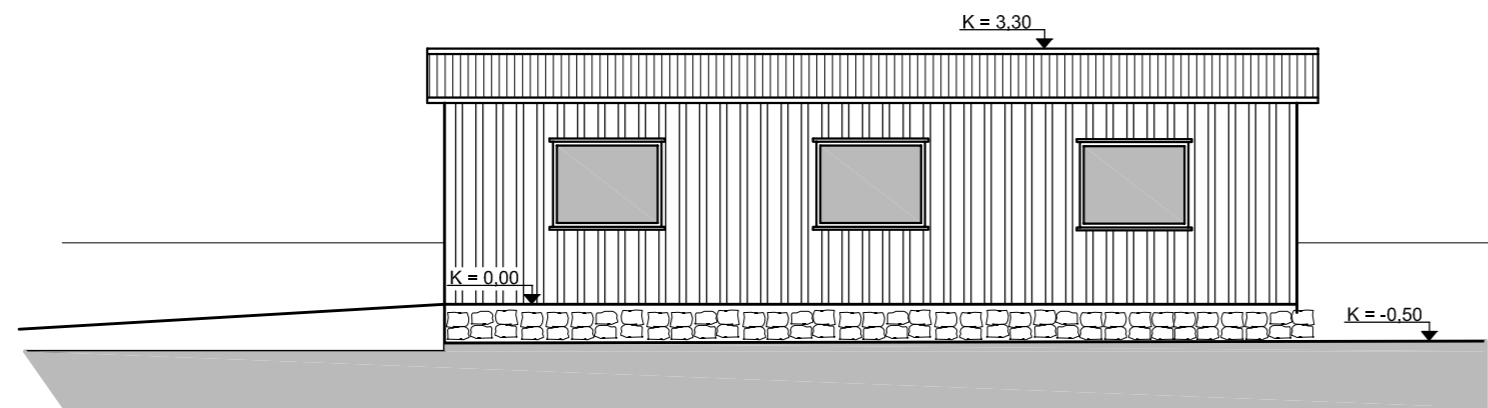
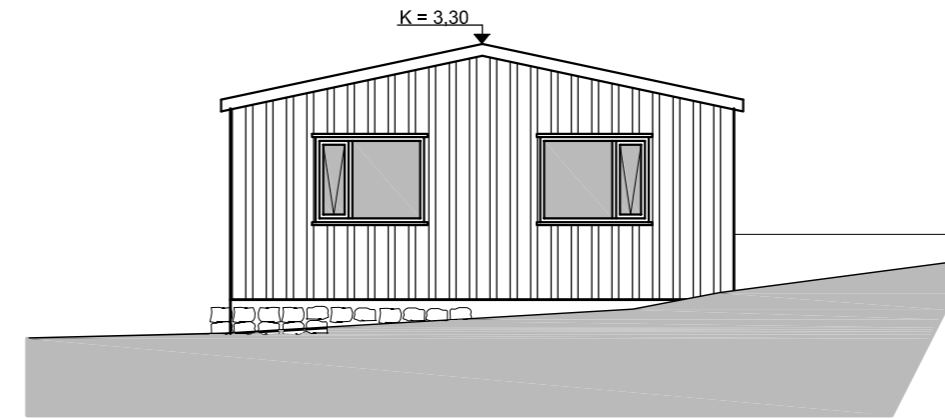
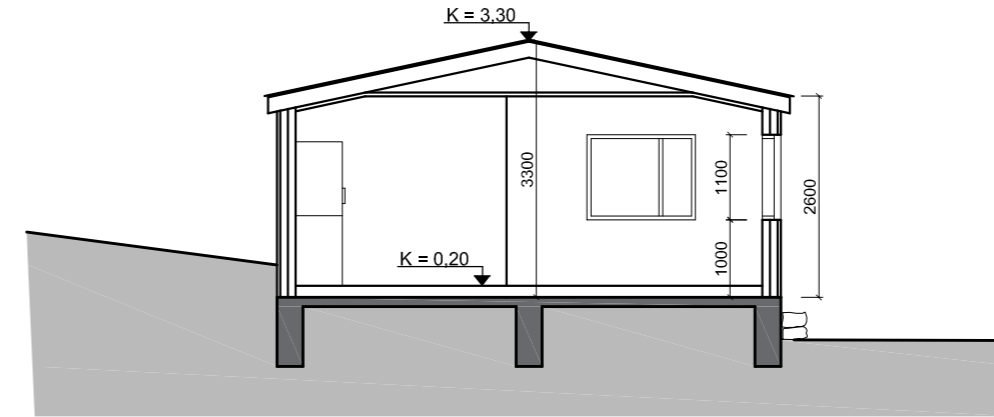
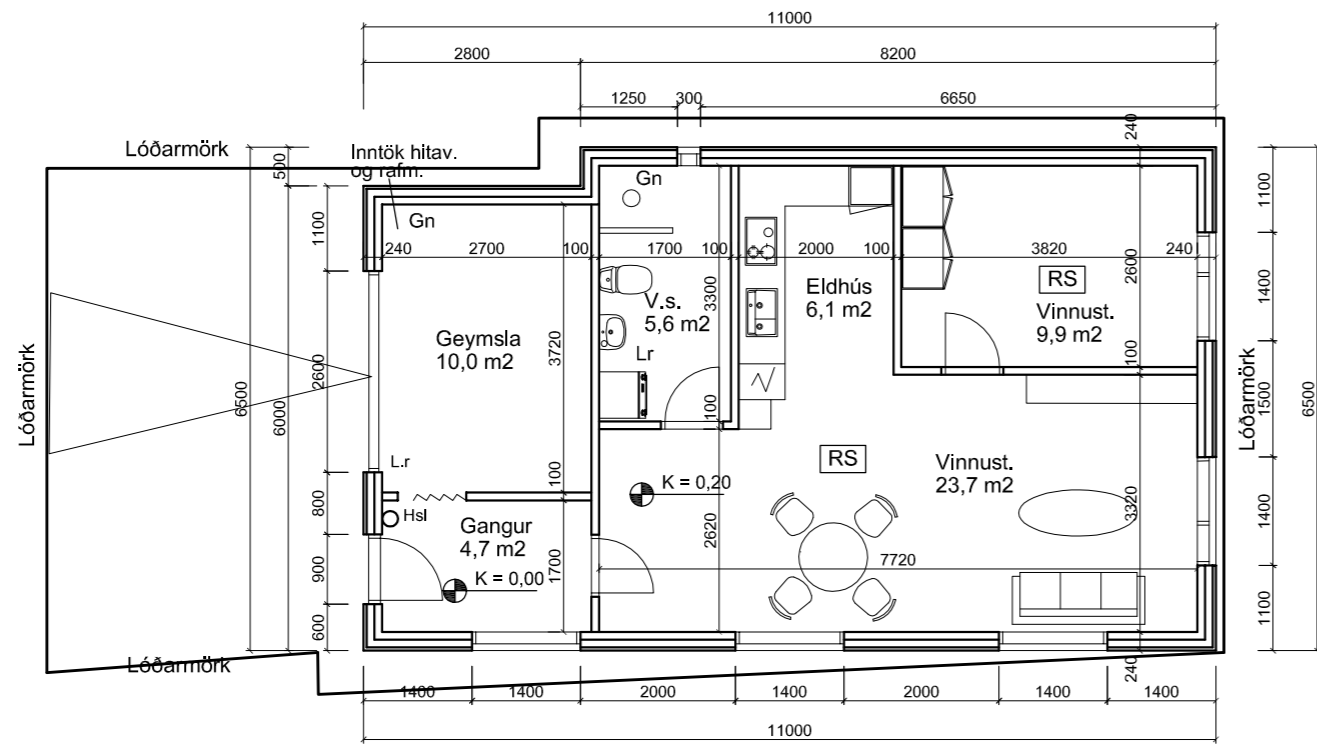

Breyting: Dags: Lýsing:		
ARKITEKTASTOFAN AUSTURVÖLLUR FLÚDASEL 66, 109 REYKJAVÍK Sími: 698-6930 arkaust@mmedia.is		
KRISTJÁN BJARNASON BYGG.FR, BFI s: 698-6930 Kt: 120369-5479		
VERKEFNI: ÖLDUGATA 22b HAFNARFIRÐI		
TEIKNING: GRUNNMYND - SNIÐ - ÚTLIT		
DAGS/TEIKNAD: 12.07.2023 / KB	BREYTING:	
SIGN:		
M/ELIKV: 1:100	VERK NR: 613	TEIKN NR: 102